

熊本城復興支援金 募集のお願い

府中商工会議所

平成28年熊本地震によって熊本の貴重な宝である文化財が大きな被害を蒙りました。とりわけ、繰り返し報道された熊本城の崩れゆく石垣、瓦が落ちる天守閣の姿は、熊本県民に大きな衝撃を与えました。

熊本城は、築城から400年余の歳月を経て現在に受け継がれた重要な文化財であり、熊本の宝、ひいては我が国の宝といえるものです。甚大な被害を受けた石垣や重要文化財建造物等の復旧には、これから長い歳月と費用が必要となります。

熊本商工会議所は、この災害で被災した我が国の貴重な宝である熊本城の早期復元を支援することを目的とした支援金の募集を行っております。府中商工会議所といたしましても、当商工会議所会員の皆さまに募金をお願いし、取りまとめのうえ熊本商工会議所に送金したいと存じます。

皆さまの温かいご支援を、何卒よろしくお願いいたします。

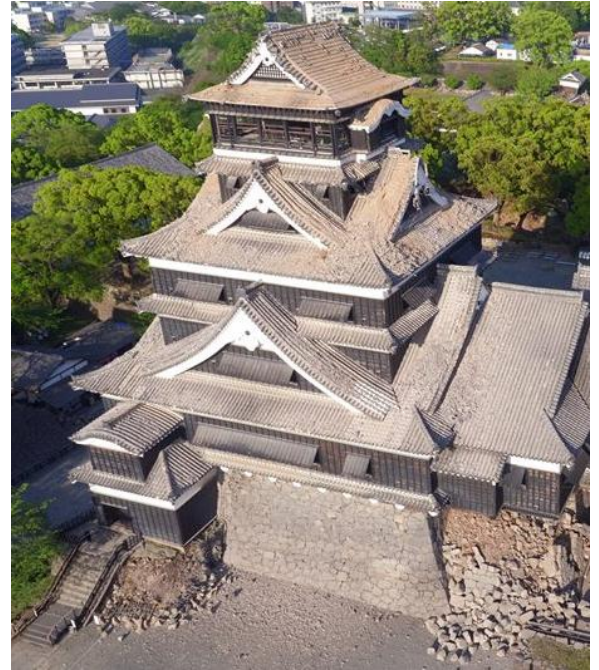

(写真：被災した熊本城)

Copyright © KumamotoCastle Facebook

- ✓ 募金額 **1口 5,000円以上**
- ✓ 募集期間 **平成29年6月30日(金)まで**
- ✓ 申込方法

◆裏面の「支援金申込書」に必要事項をご記載いただいた上、郵送・ファックスのいずれかにて、府中商工会議所事務局(TEL45-8200・FAX45-5110 担当:総務チーム 雨木、石川)へお申し込みください。

◆支援金につきましては、当商工会議所窓口にご持参いただくか、次の金融機関にお振り込みください。

【振込先】口座名義 府中商工会議所(いずれも普通預金、()内は口座番号)
・両備信用組合本店(No.2416) ・広島銀行府中支店(No.341096)
・中国銀行府中支店(No.865010) ・もみじ銀行府中支店(No.102127)
・福山市農協府中中央支店(No.378640)

- ✓ 支援金の取扱について

支援金は熊本商工会議所を通じ「熊本城災害復旧支援金」として、全額、熊本市に寄附いたします。

- ✓ 税制上の取扱について

この支援金は、所得税法第78条第2項第1号及び法人税法第37条第3項第1号に規定する「国又は地方公共団体に対する寄附金」に該当します。希望される場合は、受領証を発送します。

本件に関するお問い合わせ

府中商工会議所 総務チーム TEL:0847-45-8200 FAX:0847-45-5110

平成 年 月 日

「熊本城復興支援金」申込書

郵便番号 _____

ご住所 _____

(ふりがな)

お名前 _____

※事業所名または個人名をご記入ください。

電話番号 _____ () _____ 担当者 _____

私は、熊本城の復興を支援するため、以下の通り支援金の申込みをいたします。

記

■ 寄付金額

| |
|-----------------------|
| 金額 |
| 1 □ 5, 000円 × □ = □ 円 |

■ 税制上の取り扱いのため熊本商工会議所からの「受領証」の発行要否をご記入ください（いずれかに○印をお願いします）。

| | | | |
|--------------------------|------|--------------------------|-------|
| <input type="checkbox"/> | 希望する | <input type="checkbox"/> | 希望しない |
|--------------------------|------|--------------------------|-------|

■ 支援金の支払い方法（いずれかに○印をお願いします）

現金 振込み（金融機関名： _____ ）

【支払日・振込日 月 日】

府中商工会議所
担当：総務チーム 雨木・石川